

**NFS-e - NOTA FISCAL DE SERVIÇOS ELETRÔNICA**

**Nº: 2020/3** Emitida em: **10/02/2020** às 10:04:03 Competência: **10/02/2020** Código de Verificação: **ac3f5452**

**DUARTE CONSTRUCAO CIVIL EIRELI**  
 CPF/CNPJ: **17.987.217/0001-30** Inscrição Municipal: **0485051/001-8**  
 RUA MARIA LETICIA, 255, Bairro Novo das Indústrias - Cep: 30610-660  
 Belo Horizonte MG  
 Telefone: Email:

---

**Tomador do(s) Serviço(s)**  
 CPF/CNPJ: **21.091.392/0001-11** Inscrição Municipal: **Não Informado**  
**CAIXA ESCOLAR MARIA DO AMPARO**  
 RUA PROFª ADALGISA CÂNDIDA DE SOUZA, 170, INDUSTRIAL - Cep: 32235-140  
 Contagem MG  
 Telefone: (31)3385-5879 Email: **Não Informado**

---

**Discriminação do(s) Serviço(s)**  
 ASSENTAR DE 68M DE CERÂMICA; REPARO NO CONTRA PISO.  
 TRIB. APROX. R\$807,00 FEDERAL E R\$168,6 MUNICIPAL. FONTE - IBPT 6A098E

---

**Código de Tributação do Município (CTISS)**  
 0705-0/01-88 / Reparação, conservação e reforma de edifícios e congêneres

---

**Subitem Lista de Serviços LC 116/03 / Descrição:**  
 7.05 / Reparação, conservação e reforma de edifícios, estradas, pontes, portos e congêneres (exceto o fornecimento de mercadorias produzidas pelo prestador dos serviços, fora do local da prestação dos serviços, que fica sujeito ao ICMS).

---

**Cod/Município da incidência do ISSQN:** 3118601 / Contagem  
**Natureza da Operação:** Tributação fora do município

**Regime Especial de Tributação: ME ou EPP do Simples Nacional**

---

<b>Valor dos serviços:</b>	<b>R\$ 6.000,00</b>	<b>Valor dos serviços:</b>	<b>R\$ 6.000,00</b>
(-) Descontos:	R\$ 0,00	(-) Deduções:	R\$ 0,00
(-) Retenções Federais:	R\$ 0,00	(-) Desconto Incondicionado:	R\$ 0,00
(-) ISS Retido na Fonte:	R\$ 120,60	<b>(=) Base de Cálculo:</b>	<b>R\$ 6.000,00</b>
<b>Valor Líquido:</b>	<b>R\$ 5.879,40</b>	(x) Alíquota:	2,01%
		<b>(=) Valor do ISS:</b>	<b>R\$ 120,60</b>

---

Documento emitido por ME ou EPP optante pelo Simples Nacional. Não gera direito a crédito fiscal de IPI.

 Prefeitura de Belo Horizonte - Secretaria Municipal de Fazenda  
 Rua Espírito Santo, 605 - 3º andar - Centro - CEP: 30160-919 - Belo Horizonte MG.  
 Dúvidas: SIGESP



**Recebemos**  
 em 10/02/2020  
 Assinatura

**PAGE 51**  
 10/02/2020  
 Assinatura

**Certificamos que**  
 Material  Serviço  
 este documento foi recebido a contento  
 Assinatura / Matrícula

79/108

Comp 018	Banco 001	Agência 2916	DV 0	C1 2	Conta 141.080-4	C2 7	Série 800	Cheque N° 881047	C3 1/4	R\$ 6.000,00 #
-------------	--------------	-----------------	---------	---------	--------------------	---------	--------------	---------------------	-----------	----------------

Pague por este cheque a quantia de SEIS MIL REAIS e centavos acima

a DUARTE CONSTRUÇÃO CIVIL LTDA ou à sua ordem

CONTAGEM 10 de Fevereiro de 2020

**BANCO DO BRASIL**

AVENIDA JOAO CESAR MG  
00.000.000/0899.10  
AV JOAO C OLIVEIR 1045  
CONFECCAO: 11/2019

CAIXA ESCOLAR MARIA DO AMPARO  
CNPJ 21.091.392/0001-11  
CLIENTE BANCARIO DESDE 07/1999

000128180 0188510475\* 175014105045

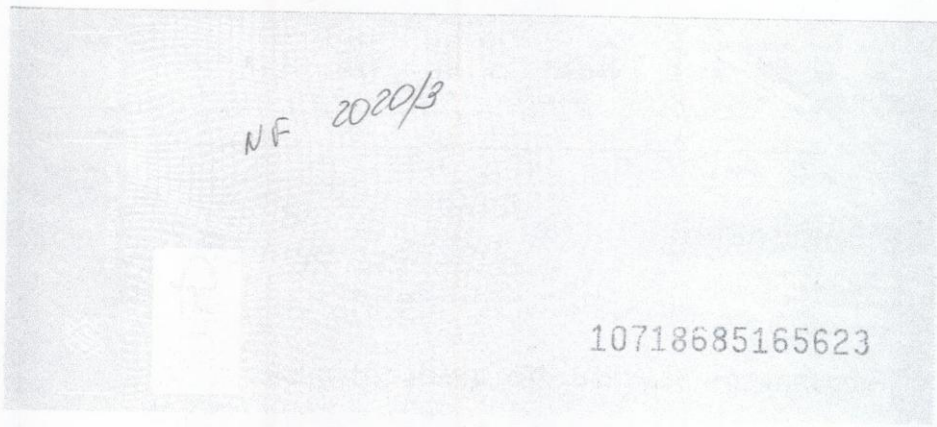

80/103

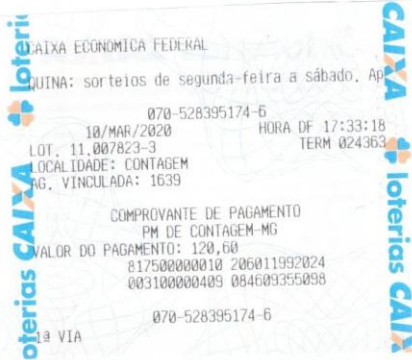

**Prefeitura Municipal De Contagem**

18.715.508/0001-31

GISS ONLINE - ISSQN - IMPOSTO SOBRE SERVIÇO DE QUALQUER NATUREZA

Nº DA GUIA: 00400846093

01 - INSCRIÇÃO MUNICIPAL 72857545	
02 - NOME DO CONTRIBUINTE OU RESPONSÁVEL CAIXA ESCOLAR MARIA DO AMPARO	
03 - ALIQUOTA	
04 - REFERÊNCIA 81750000010206011992020031000004008460935509	
05 - COMPETÊNCIA 2/2020	
06 - EMITENTE Prefeitura Municipal De Contagem	07 - DATA DE EMISSÃO/CÁLCULO 10/03/2020
08 - VENCIMENTO 10/03/2020	09 - VALOR FATURADO 6.000,00
10 - UNIDADE DE VALOR REAL	11 - VALOR DO TRIBUTO 120,60
12 - OUTRAS INFORMAÇÕES CPF/CNPJ: 21091392000111 Bancos rebedores: B. do Brasil, Mercantil do Brasil, Santander, Bradesco, Rural, Caixa Econômica Federal e BANCOOB. No banco ITAÚ pagamentos apenas no Auto atendimento ou no internet Banking. REFERENTE A RETENCAO: DUARTE CONSTRUÇÃO CIVIL EIRELI ME CPF/CNPJ: 17987217000130 NFS nº 20203 IM:	
13 - CORREÇÃO MONETARIA 0,00	14 - MULTA 0,00
15 - JUROS 0,00	16 - DESCONTO (%) 0,00
17 - DATA	18 - TOTAL A PAGAR 120,60
SR. CAIXA: NÃO RECEBER APOS ESTA DATA	

81750000010 206011992024 003100000409 084609355098

19 - AUTENTICAÇÃO MECÂNICA



Tomador

81/508



**Duarte Construção Civil Eireli - ME**

CNPJ: 17.987.217/0001-30

Rua Maria Leticia, 255 – Novo das Indústrias – Barreiro  
Belo Horizonte – MG - 30610-660

Telefones: (31) 3363-2533/ 99506-1996 / 99261-5155

duartecivil2013@hotmail.com

PARA: CAIXA ESCOLAR MARIA DO AMPARO

CNPJ: 21.091.392/0001-11

RUA: PROF.ª ADALGISA CÂNDIDA DE SOUZA Nº: 170 BAIRRO: INDUSTRIAL

CONTAGEM-MG CEP: 32235-140 TEL. (31)3385-5879

**ORÇAMENTO**

	DESCRIÇÃO DO SERVIÇO	QUANTIDADE	TOTAL
01	Assentar cerâmica	68m	4.800,00
02	Reparo no contra piso		1.200,00
03			
<b>TOTAL</b>			<b>R\$6.000,00</b>

VALIDADE DO ORÇAMENTO 30 DIAS

**TOTAL: R\$6.000,00**

Belo Horizonte, 03 de fevereiro 2020

GILMAR ANTONIO DUARTE

17.987.217/0001-30  
DUARTE CONSTRUÇÃO CIVIL EIRELI - ME  
Rua Maria Leticia, nº 255  
B. Novo das Indústrias - CEP: 30.610-660  
BELO HORIZONTE - MG

82 508

Consulta Quadro de Sócios e Administradores - QSA

**CNPJ:** 17.987.217/0001-30  
**NOME EMPRESARIAL:** DUARTE CONSTRUCAO CIVIL EIRELI  
**CAPITAL SOCIAL:** R\$78.800,00 (Setenta e oito mil e oitocentos reais)

O Quadro de Sócios e Administradores(QSA) constante da base de dados do Cadastro Nacional da Pessoa Jurídica (CNPJ) é o seguinte:

**Nome/Nome Empresarial:** GILMAR ANTONIO DUARTE  
**Qualificação:** 65-Titular Pessoa Física Residente ou Domiciliado no Brasil

Para informações relativas à participação no QSA, acessar o e-CAC com certificado digital ou comparecer a uma unidade da RFB.

Emitido no dia 07/02/2020 às 08:47 (data e hora de Brasília).



**Gil Roberto Marques Barbosa**

**CNPJ: 22.681.391.0001-90**

**R Três, 135 ,Apto403, BlocoA28 - Contagem - MG-CEP: 32.242-223**

**Tel.: (31) 99492-2777**

À

Caixa Escolar Maria do Amparo

CNPJ: 21.091.392/0001-11

Rua Profª Adalgisa cândida de Souza -Nº170 B. Industrial

Contagem-MG - CEP: 32235-140 - TEL. (31)3385-5879

**ORÇAMENTO**

Descrição do serviço	Valor
Colocação de cerâmicas (68m)	4.900,00
Reparação do contrapiso	1.600,00
VALOR DO SERVIÇO PRESTADO	R\$6.500,00

Validade do orçamento é de 30 dias.

Contagem, 03 de Fevereiro de 2020.

*Gil Roberto Marques Barbosa*  
**GIL ROBERTO MARQUES BARBOSA**

**22.681.391/0001-90**

**GIL ROBERTO MARQUES BARBOSA**

Rua Três, nº 135, Apto. 403, Bloco A 28

B. Santa Maria - CEP: 32.240-223

**! \_ CONTAGEM - MG \_**





## Consulta Quadro de Sócios e Administradores - QSA

<b>CNPJ:</b>	22.681.391/0001-90
<b>NOME EMPRESARIAL:</b>	GIL ROBERTO MARQUES BARBOSA 04765374602
<b>CAPITAL SOCIAL:</b>	R\$2.000,00 (Dois mil reais)

NÃO HÁ INFORMAÇÃO DE QUADRO DE SÓCIOS E ADMINISTRADORES (QSA) NA BASE DE



**CNPJ: 25.346.716/0001-76**

JOSÉ DAS NEVES BARBOSA

RUA PAU BRASIL, Nº 96, BLOCO 21 – APTO202 B. JARDIM INDUSTRIAL – CEP. 32215-158  
TEL.99572-0468

CONTAGEM - MG

Á. CAIXA ESCOLAR PROFESSORA MARIA DO AMPARO

21.091.392/0001-11

RUA PROFESSORA ADALGISA C. DE SOUZA,170,INDUSTRIAL – CONTAGEM – MG

CEP: 32235-140 TEL.31-3385-5879

ORÇAMENTO

Reparar o contra piso	1.500,00
Assentamento de 68m de ceramica	5.180,00

VALIDADE DO ORÇAMENTO 30 DIAS

TOTAL: R\$6.680,00

CONTAGEM 03/01/2020

JOSÉ DAS N. BARBOSA

*José das N. Barbosa*

25.346.716/0001-76

JOSÉ DAS NEVES BARBOSA

Rua Pau Brasil, nº 96, Bloco 21 - Apto 202  
B. Jardim Industrial - CEP: 32.215-158

CONTAGEM - MG





### Consulta Quadro de Sócios e Administradores - QSA

<b>CNPJ:</b>	25.346.716/0001-76
<b>NOME EMPRESARIAL:</b>	JOSE DAS NEVES BARBOSA 05224243840
<b>CAPITAL SOCIAL:</b>	R\$100,00 (Cem reais)

NÃO HÁ INFORMAÇÃO DE QUADRO DE SÓCIOS E ADMINISTRADORES (QSA) NA BASE DE



Voltar

Imprimir



### Certificado de Regularidade do FGTS - CRF

**Inscrição:** 17.987.217/0001-30

**Razão Social:** DUARTE CONSTRUCAO CIVIL EIRELI ME

**Endereço:** R MARIA LETICIA 255 / NOVO DAS INDUSTRIAS / BELO HORIZONTE / MG  
/ 30610-660

A Caixa Econômica Federal, no uso da atribuição que lhe confere o Art. 7, da Lei 8.036, de 11 de maio de 1990, certifica que, nesta data, a empresa acima identificada encontra-se em situação regular perante o Fundo de Garantia do Tempo de Serviço - FGTS.

O presente Certificado não servirá de prova contra cobrança de quaisquer débitos referentes a contribuições e/ou encargos devidos, decorrentes das obrigações com o FGTS.

**Validade:** 21/01/2020 a 19/02/2020

**Certificação Número:** 2020012102573595915621

Informação obtida em 07/02/2020 08:45:57

A utilização deste Certificado para os fins previstos em Lei esta condicionada a verificação de autenticidade no site da Caixa:  
**[www.caixa.gov.br](http://www.caixa.gov.br)**





MINISTÉRIO DA FAZENDA  
Secretaria da Receita Federal do Brasil  
Procuradoria-Geral da Fazenda Nacional

**CERTIDÃO NEGATIVA DE DÉBITOS RELATIVOS AOS TRIBUTOS FEDERAIS E À DÍVIDA ATIVA DA UNIÃO**

Nome: **DUARTE CONSTRUCAO CIVIL EIRELI**  
CNPJ: **17.987.217/0001-30**

Ressalvado o direito de a Fazenda Nacional cobrar e inscrever quaisquer dívidas de responsabilidade do sujeito passivo acima identificado que vierem a ser apuradas, é certificado que não constam pendências em seu nome, relativas a créditos tributários administrados pela Secretaria da Receita Federal do Brasil (RFB) e a inscrições em Dívida Ativa da União (DAU) junto à Procuradoria-Geral da Fazenda Nacional (PGFN).

Esta certidão é válida para o estabelecimento matriz e suas filiais e, no caso de ente federativo, para todos os órgãos e fundos públicos da administração direta a ele vinculados. Refere-se à situação do sujeito passivo no âmbito da RFB e da PGFN e abrange inclusive as contribuições sociais previstas nas alíneas 'a' a 'd' do parágrafo único do art. 11 da Lei nº 8.212, de 24 de julho de 1991.

A aceitação desta certidão está condicionada à verificação de sua autenticidade na Internet, nos endereços <<http://rfb.gov.br>> ou <<http://www.pgfn.gov.br>>.

Certidão emitida gratuitamente com base na Portaria Conjunta RFB/PGFN nº 1.751, de 2/10/2014.  
Emitida às 09:43:47 do dia 23/08/2019 <hora e data de Brasília>.  
Válida até 19/02/2020.

Código de controle da certidão: **F399.BF0A.E595.F881**  
Qualquer rasura ou emenda invalidará este documento.





PODER JUDICIÁRIO  
JUSTIÇA DO TRABALHO

**CERTIDÃO NEGATIVA DE DÉBITOS TRABALHISTAS**

Nome: DUARTE CONSTRUCAO CIVIL EIRELI  
(MATRIZ E FILIAIS) CNPJ: 17.987.217/0001-30

Certidão nº: 3661763/2020

Expedição: 07/02/2020, às 08:53:10

Validade: 04/08/2020 - 180 (cento e oitenta) dias, contados da data de sua expedição.

Certifica-se que **DUARTE CONSTRUCAO CIVIL EIRELI (MATRIZ E FILIAIS)**, inscrito(a) no CNPJ sob o nº **17.987.217/0001-30**, **NÃO CONSTA** do Banco Nacional de Devedores Trabalhistas.

Certidão emitida com base no art. 642-A da Consolidação das Leis do Trabalho, acrescentado pela Lei nº 12.440, de 7 de julho de 2011, e na Resolução Administrativa nº 1470/2011 do Tribunal Superior do Trabalho, de 24 de agosto de 2011.

Os dados constantes desta Certidão são de responsabilidade dos Tribunais do Trabalho e estão atualizados até 2 (dois) dias anteriores à data da sua expedição.

No caso de pessoa jurídica, a Certidão atesta a empresa em relação a todos os seus estabelecimentos, agências ou filiais.

A aceitação desta certidão condiciona-se à verificação de sua autenticidade no portal do Tribunal Superior do Trabalho na Internet (<http://www.tst.jus.br>).

Certidão emitida gratuitamente.

**INFORMAÇÃO IMPORTANTE**

Do Banco Nacional de Devedores Trabalhistas constam os dados necessários à identificação das pessoas naturais e jurídicas inadimplentes perante a Justiça do Trabalho quanto às obrigações estabelecidas em sentença condenatória transitada em julgado ou em acordos judiciais trabalhistas, inclusive no concernente aos recolhimentos previdenciários, a honorários, a custas, a emolumentos ou a recolhimentos determinados em lei; ou decorrentes de execução de acordos firmados perante o Ministério Público do Trabalho ou Comissão de Conciliação Prévia.



**SECRETARIA DE ESTADO DE FAZENDA DE MINAS GERAIS****CERTIDÃO DE DÉBITOS TRIBUTÁRIOS**

Negativa

CERTIDÃO EMITIDA EM:  
07/02/2020CERTIDÃO VALIDA ATÉ:  
07/05/2020

NOME/NOME EMPRESARIAL: DUARTE CONSTRUCAO CIVIL EIRELI

INSCRIÇÃO ESTADUAL: 002136759.00-60

CNPJ/CPF: 17.987.217/0001-30

SITUAÇÃO: Ativo

LOGRADOURO: RUA MARIA LETICIA

NÚMERO: 255

COMPLEMENTO:

BAIRRO: NOVO DAS INDUSTRIAS  
(BARREIRO)

CEP: 30610660

DISTRITO/POVOADO:

MUNICÍPIO: BELO HORIZONTE

UF: MG

Ressalvado o direito de a Fazenda Pública Estadual cobrar e inscrever quaisquer dívidas de responsabilidade do sujeito passivo acima identificado que vierem a ser apuradas, é certificado que:

1. Não constam débitos relativos a tributos administrados pela Fazenda Pública Estadual e/ou Advocacia Geral do Estado;

2. No caso de utilização para lavratura de escritura pública ou registro de formal de partilha, de carta de adjudicação expedida em autos de inventário ou de arrolamento, de sentença em ação de separação judicial, divórcio, ou de partilha de bens na união estável e de escritura pública de doação de bens imóveis, esta certidão somente terá validade se acompanhada da Certidão de Pagamento / Desoneração do ITCD, prevista no artigo 39 do Decreto 43.981/2005.

Certidão válida para todos os estabelecimentos da empresa, alcançando débitos tributários do sujeito passivo em Fase Administrativa ou inscritos em Dívida Ativa.

IDENTIFICAÇÃO

NÚMERO DO PTA

DESCRIÇÃO

A autenticidade desta certidão deverá ser confirmada no sítio da Secretaria de Estado de Fazenda de Minas Gerais em [www.fazenda.mg.gov.br](http://www.fazenda.mg.gov.br) => certidão de débitos tributários => certificar documentos

CÓDIGO DE CONTROLE DE CERTIDÃO: 2020000382272988





Prefeitura de Belo Horizonte  
Secretaria Municipal de Fazenda  
Subsecretaria da Receita Municipal

**DOCUMENTO AUXILIAR DA  
CERTIDÃO DE QUITAÇÃO PLENA PESSOA JURÍDICA**

**REGISTROS DE ACESSO**

Código de Controle: **AFELHOLHPQ**

Documento/Certidão nº **12.879.367** Exercício: **2020**

Emissão em: **07/02/2020**

Requerimento em: **08:55:24**

Validade: **08/03/2020**

Nome: **DUARTE CONSTRUÇÃO CIVIL EIRELI**

CNPJ: **17.987.217.0001.30**

Ressalvando a Prefeitura Municipal de Belo Horizonte o direito de cobrar débitos posteriormente apurados, a Diretoria de Arrecadação, Cobrança e Dívida Ativa da Secretaria Municipal de Fazenda, no uso de suas atribuições legais, certifica que o Contribuinte acima encontra-se quitado com a Fazenda Pública Municipal, em relação aos Tributos, Multas e Preços inscritos ou não em dívida ativa.

Nos termos do Decreto 15.927/2015 este documento auxiliar é a representação gráfica da certidão de débitos e situação fiscal, não substituindo a certidão, que será obtida no Portal da PBH, por meio da autenticação dos registros de acesso deste documento.

DOCUMENTO GRATUITO - <http://cndonline.siatu.pbh.gov.br>

DOCUMENTO GRATUITO - <http://cndonline.siatu.pbh.gov.br>







REPÚBLICA FEDERATIVA DO BRASIL

CADASTRO NACIONAL DA PESSOA JURÍDICA

NÚMERO DE INSCRIÇÃO 17.987.217/0001-30 MATRIZ	COMPROVANTE DE INSCRIÇÃO E DE SITUAÇÃO CADASTRAL	DATA DE ABERTURA 23/04/2013	
NOME EMPRESARIAL DUARTE CONSTRUCAO CIVIL EIRELI			
TÍTULO DO ESTABELECIMENTO (NOME DE FANTASIA) DUARTE CONSTRUCAO CIVIL		PORTE ME	
CÓDIGO E DESCRIÇÃO DA ATIVIDADE ECONÔMICA PRINCIPAL 43.99-1-03 - Obras de alvenaria			
CÓDIGO E DESCRIÇÃO DAS ATIVIDADES ECONÔMICAS SECUNDÁRIAS 43.30-4-05 - Aplicação de revestimentos e de resinas em interiores e exteriores 43.30-4-04 - Serviços de pintura de edifícios em geral 43.22-3-01 - Instalações hidráulicas, sanitárias e de gás 43.30-4-02 - Instalação de portas, janelas, tetos, divisórias e armários embutidos de qualquer material 43.21-5-00 - Instalação e manutenção elétrica			
CÓDIGO E DESCRIÇÃO DA NATUREZA JURÍDICA 230-5 - Empresa Individual de Responsabilidade Limitada (de Natureza Empresári			
LOGRADOURO R MARIA LETICIA	NÚMERO 255	COMPLEMENTO *****	
CEP 30.610-660	BAIRRO/DISTRITO NOVO DAS INDUSTRIAS (BARREIRO)	MUNICÍPIO BELO HORIZONTE	UF MG
ENDEREÇO ELETRÔNICO JURIDICO.CONTABILSANTOS@HOTMAIL.COM	TELEFONE (31) 3363-2533		
ENTE FEDERATIVO RESPONSÁVEL (EFR) *****			
SITUAÇÃO CADASTRAL ATIVA	DATA DA SITUAÇÃO CADASTRAL 23/04/2013		
MOTIVO DE SITUAÇÃO CADASTRAL			
SITUAÇÃO ESPECIAL *****	DATA DA SITUAÇÃO ESPECIAL *****		

Aprovado pela Instrução Normativa RFB nº 1.863, de 27 de dezembro de 2018.

Emitido no dia 07/02/2020 às 08:46:45 (data e hora de Brasília).

Página: 1/1

